FOOT-BALL

Universitatea, Unirea Tricolor, Sportul Studenţesc şi Phoenix se deplasează în primul match al turneului de calificare

C.C.N. a fixat aseară programul etapelor dela 26 Iunie, 3 10 şi 17 Iulie

C. C. N. a ţinut aseară şedinţă, după care s'a dat următorul comunicat:

„Având în vedere că grupările Tricolor C.F.P.V. şi U.D.R. au jucat câte două jocuri

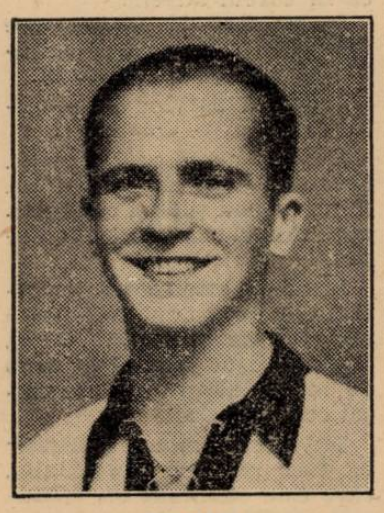

MITAN

iar grupările Vulturii şi Crişana au jucat deja două jocuri şi mai urmează a disputa în ziua de 25 Iunie al treilea joc, pe când grupările Universitatea, Sportul Studenţesc şi Unirea Tricolor intră abea acum, Comisiunea găseşte că este mai echitabil ca aceste grupări *din urmă să se deplaseze cu ocazia disputării primului joc* şi în consecinţă stabileşte următorul program:

26 Iunie 1938.

C.A.O. — Jiul la Oradea, teren Regele Carol II ora 18, (al doilea joc al primului tur, câştigătorul urmând a juca cu gruparea Phönix pentru turul doi).

Vulturii Textila sau Crişana cu Sportul Studenţesc la Lugoj sau Oradea pe terenul Vulturii sau Regele Carol II.

In cazul când se califică gruparea Crişana jocul se va disputa la Oradea la ora 9 dimineaţa iar în caz că se califică Vulturii Textila jocul se va disputa la Lugoj la ora 18.

Tricolor C.F.P.V.—Universitatea la Ploeşti teren Tricolor ora 18.

U.D.R.—Unirea Tricolor la Reşiţa teren U.D.R. ora 18.

Sâmbătă Iulie 1938.

Unirea Tricolor—U.D.R. la Bucureşti ora 18.

3 Iulie 1938.

Jiul sau C.A.O. cu Phönix la Oradea teren Jiul sau Regele Carol II la ora 18.

Sportul Studenţesc cu Crişana sau Vulturii Textila la Bucureşti ora 18.

Universitatea cu Tricolor C.F.P.V. la Cluj arena Municipală ora 18.

10 Iulie 1938.

Phönix cu C.A.O. sau Jiul la Baia Mare teren Phönix ora 18.

In caz de egalitate de victorii şi goal-average după disputarea jocurilor din turul II se va disputa un al treilea joc pe teren neutru, eliminatoriu, după cum urmează:

10 Iulie 1938.

Sportul Studenţesc cu Vulturii Textila sau Crişana la Braşov.

Universitatea cu Tricolor C.F.P.V. la Sibiu.

U.D.R. cu Unirea Tricolor la Craiova.

17 Iulie 1938.

CREŢEANU

C.A.O. cu Phönix la Satu Mare sau

Jiul cu Phönix la Arad.

Shooturi şi bare

ECHIPA KISPESTULUI pentru C. E. C. este următoarea: Gergö; Olajkar I, Ratkai, Monostori, dr. Varga, Vig IV; Kincses, Olajkar II, Nemes, Déri, Serényi.

Identică cu aceia care a evoluat şi la Bucureşti.

✱

E POSIBIL, CA CIFUENTES, fostul jucător al formaţiei Espagnol *din Barcelona să întărească echipa Zidenice din Brno în Cupa Europei Centrale.*

✱

INVINGAND Duminică pe Erzsébet cu 3:2 (3-1) SZOLNOKI M. A. V. (feroviarii din Szolnok) a câştigat campionatul ligii secunde ungare calificându-se pentru prima ligă.

Iată fruntea clasamentului ligii II-a:

Sz. MAV	26	20	3	3	113:34	=43
Csepel	26	20	2	4	104:30	=42
Erzsébet	26	18	3	5	103:37	=39

✱

D. LANGENUS, urma să conducă finala Cupei Mondiale, dela Colombes, dar italienii n'au acceptat.

✱

Gruparea cernăuţeană Dragoş Vodă a perfectat pentru Duminică un match amical cu Chinezul din Timişoara.

Juventus în provincie

Echipa bucureşteană Juventus va întreprinde în zilele de 26 şi 29 Iunie un turneu în provincie.

In prima zi roş-albaştrii vor juca la Iaşi iar în cea de-a doua la Chişinău.

O interesantă şedinţă a Ligii de Sud

Se va judeca contestaţia Turda-Mociorniţa

Revizuirea contestaţiei Leonida-Adesgo

Astă seară liga de sud va ţine o şedinţă foarte importantă. Intre alte chestiuni se va judeca contestaţia grupării Turda în legătură cu jocul cu Mociorniţa pe care Turda l-a pierdut cu 4:2.

Se ştie că gruparea din Ghencea acuzase după acest match pe Mociorniţa că îi cumpărase câţiva jucători.

Chestiunea a făcut mare senzaţie acum o lună şi astăzi se va vedea în fine de partea cui este dreptatea.

O REVIZUIRE CU CANTEC...

O altă chestiune care a făcut mai puţin sgomot dar care este tot atâta de importantă căci este vorba de campionatul categoriei I-a promoţie

Anume este vorba de concontestaţia grupărilor Leonida şi Stăruinţa contra jocurilor cu Adesgo.

Cazul este tipic pentru maniera în care forurile conducătoare rezolvă contestaţiile grupărilor şi pentru a-l scoate în evidenţă îl redăm în întregime:

Susnumitele grupări au contestat pe jucătorul König Carol pentru motivul că este legitimat prin fraudă. Contestatorii au produs dovezi şi districtul Bucureşti le-a dat dreptate.

Gruparea Adesgo a introdus însă apel la liga de sud şi aceasta a admis apelul Adesgo-ului dându-i câştig de cauză şi anulând decizia districtului.

Nu ne putem închipui cum dovezile prezintate de Leonida şi Stăruinţa au fost bune la district şi insuficiente la ligă. Contestatorii au arătat că König a fost legitimat la Muncitorul şi Macabi, ambele din Cernăuţi cu numerile 18.609 şi 1023. Liga a conchis însă că cele două legitimări sunt ale lui König Isidor care nu e aceeaşi persoană cu Carol şi toate acestea fără să ceară referatul comisiei de transferări, aşa cum după regulament era obligată.

Gruparea Leonida a cerut revizuirea procesului pe baza noilor dovezi ce le va produce. Să sperăm că de această dată liga de sud va aprecia cum se cuvine şi mai ales va cere referatul comisiei de transferări care o va convinge în fine de partea cui e dreptatea.

Districtul de foot-ball Bucureşti

Comunicat

Intrucât comisiunea districtului a luat cunoştinţă că în ultima vreme grupările care achită taxe asupra jocurilor lor, nu se mai conformează dispoziţiunilor dictate anterior, se reamintesc următoarele:

a) cu 24 ore înainte de punerea în vânzare a biletelor, trebue depus la secretariatul districtului — un borderou general necesar eventualului control.

b) în seara jocului, sau cel mai târziu în 24 ore dela data jocului taxele cuvenite districtului trebue vărsate d-lui casier.

Faţă de repetatele abateri dela dispoziţiunile reamintite mai sus, comisia districtului aduce la cunoştinţa celor interesaţi că orice nouă abatere începând de azi va fi sancţionată după cum urmează:

1. Pentru nedepunerea borderoului se va aplica o amendă fixă de lei 5.000 independent de alte sancţiuni eventuale ce vor mai fi de aplicat pe urma controlului biletelor vândute.

2. Pentru neachitarea taxelor, în termenul prevăzut, se va aplica o amendă fixă de lei 3.000 iar gruparea suspendată automat până la integrala achitare.

Prezentul comunicat s'a publicat şi în Rombol-ul din 21 Iunie 1938.

Preşedinte,

C. Chiriceanu

Sp. Studenţesc a făcut eri antrenament

Eri după amiază Sportul Studenţesc s'a antrenat pe arena A.C.S.A. sub supravegherea antrenorului Dobo.

Antrenamentului de eri i s'a dat o mare importanţă ţinând seamă că Duminică joacă primul match în turul de calificare.

Toţi jucătorii au fost eri prezenţi şi antrenamentul a decurs în bune condiţiuni.

Joi universitarii vor lua un ultim galop, când vor întâlni pe Unirea Tricolor.

Ştiri şi convocări

● D. comisar Niculescu, fost preşedinte al clubului Dâmboviţa, este rugat pe această cale să participe la adunarea generală extraordinară a clubului, ce se va ţine în localul d-lui Oboreanu, azi, la ora 17.30.

● A. S. „Dâmboviţa", convoacă Miercuri 22 Iunie 1938 la antrenament pe toţi jucătorii echipelor I, juniori şi rezerve, pe terenul A. C. S. A., ora 17.30, iar la ora 19, în localul d-lui Oboreanu din faţa terenului A. C. S. A., toţi membrii clubului, vechi şi noi precum şi cei proveniţi dela Soc. Industria Bumbacului, în adunare generală extraordinară, pentru dizolvarea grupărei.

● Echipa cehoslovacă Victoria-Ziskov a învins o selecţionată a clubburilor federaţiei lucrătorilor din Oslo cu scorul concludent de 6-1, după un joc spectaculos.

● Excelentul jucător Măruntu a demisionat din gruparea „Vergu" unde a activat în prima echipă, şi este în tratative cu gruparea Venus.

● Cunoscutul jucător de football Iordănescu Gheorghe care a jucat pe vremuri la „Venus" şi în ultimul timp a activat la Concordia din Ochiuri, a demisionat din gruparea sa.

El se află de câteva zile în Capitală şi tratează cu mai multe grupări.

● In vederea deplasărilor ce urmează a le face în provincie A. C. S. A. convoacă azi pe terenul său la orele 17 toţi jucătorii, inclusiv cei noi înscrişi, pentru antrenament.

Se atrage în mod special atenţia de a nu lipsi următorilor: Vitty Nicolau, Genu, Schmelzer, Balaurea şi Gogu Marin.

● Clubul sportiv Socec-Lafayette convoacă Joi 23 Iunie ora 3 jum. d. a. pe terenul Sportului Muncitoresc, la antrenamentul general jucătorii:

Gabriel, Stanciu, Nicu, Dobeş, Hary, Barbu, Emanoil, Gică, Stănescu, Pokorni, Buza şi Budan Gheorghe.

Prezenţa este obligatorie.

● V. S. C., secţia wolleybasket convoacă toţi membrii săi la antrenamentul care va avea loc azi 22 Iunie pe terenul A. C. S. A. str. Antim 73 (maşina 31).

● Duminică 26 crt. se va disputa matchul amical dintre grupările neafiliate, Antim şi Isvoreanu. Ambele au elemente de valoare şi vor furniza un spectacol frumos. Matchul se va disputa pe terenul dela Băneasa la orele 9 a. m. şi va fi arbitrat de d. Georgescu.
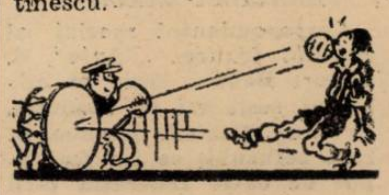
C. S. Isvoreanu: Stănescu III, Traian Ionescu, Ardeleanu, Alter, Ionescu Mihai, Man Dobrescu, Niculescu, Crăciunescu şi Nicu Constantinescu.